



BTV BRUXELLES
Chaussée de Ruisbroek 75
1190 Bruxelles
Tél. 02 230 81 82
Fax 02 230 80 08

BTV ANVERS
Van der Sweepstraat 3 bus 44
2000 Antwerpen
Tél. 03 216 28 90
Fax 03 238 86 65

Bureau régional :
NL cur

V. ref.: _____

N. ref.: _____

RAPPORT N°: Md 13062/05

PROCES-VERBAL DE CONTROLE D'UNE
INSTALLATION ELECTRIQUE BASSE TENSION

ADRESSE DE L'INSTALLATION: 6999 Haut Feyn
Rue de l'Écluse 141A

PROPRIETAIRE: Henry Quastin
Adresse: idem

DEMANDEUR: idem
Adresse: idem

INSTALLATEUR:
Adresse: idem

TVA ou CI: idem

EAN:
Ref.: Compteur n° 37893103
Index:

Date du contrôle: 20/06/2013 Type de contrôle: examen de conformité, visite de contrôle suivant:

(RGIE art. 270) (RGIE art. 271) (RGIE art. 276) (RGIE art. 276bis) (A.R.2.6.2008) (RGPT art.262) (R.F.art.231) (Prescriptions distributeur) CRD

Type d'installation: Nouvelle - Extension - Modification - Temporaire - Renforcement - vente d'habitation; Type locaux: Habitation

Début travaux: Fondations avant - après 1.10.81 - Installation électrique avant - après 1.10.81 - 1.1.83 RGIE art.89

Raccordement: Tension 3x220 V Protection raccordement 25 A

Câble aliment, tableau, princ.: 4 x 6 mm² Inter.gén.: type 40A 300 mA

Type électrode de terre: boucle - barres piquets - conducteur horizontal Schéma: TT

Nombre de tableaux: 1; Nombre de circuits term.: 19; RA: 4,16 Ohm; RI tot 30 MOhm

Facteurs d'influences externes:

DESCRIPTION: Ubi plan en amont

- 12x 40A 300 mA
1 2x 40A 300 mA
13kg 20A by
5 kg 16A by
1 2x 20A by

CONTROLES effectués: voir verso

INFRACTIONS CONSTATÉES ET/OU NOTES: Les infractions constatées lors de la Visite Unigette F M9795 ont été levées

PROCES-VERBAL DE CONFORMITE
Vu le:
le responsable du distributeur
nom:
signature:

DEVOIRS du PROPRIETAIRE, GESTIONNAIRE ou LOCATAIRE: voir verso.

CONCLUSION: 1 L'installation est conforme. Les bornes d'entrées du DPCDR général sont scellées et les schémas unifilaires et de situation ont été visés. L'installation doit être vérifiée avant le 20/06/2013 (contrôle après l'achat) (art. 271 RGIE) ainsi qu'avant mise en service après modification ou extension importante exécutée avant cette date.
2. L'installation n'est pas conforme.
3. L'installation peut être maintenue en service pour autant qu'il soit remédié sans retard aux infractions mentionnées et pour autant que les mesures nécessaires soient prises pour que l'installation ne présente pas de danger pour les personnes et les biens. L'installation n'est pas conforme. L'installation doit être vérifiée par le (même) organisme avant le:

L'AGENT VISITEUR:
n° + nom + signature

MO JAUMOTTE
[Signature]

Le directeur,



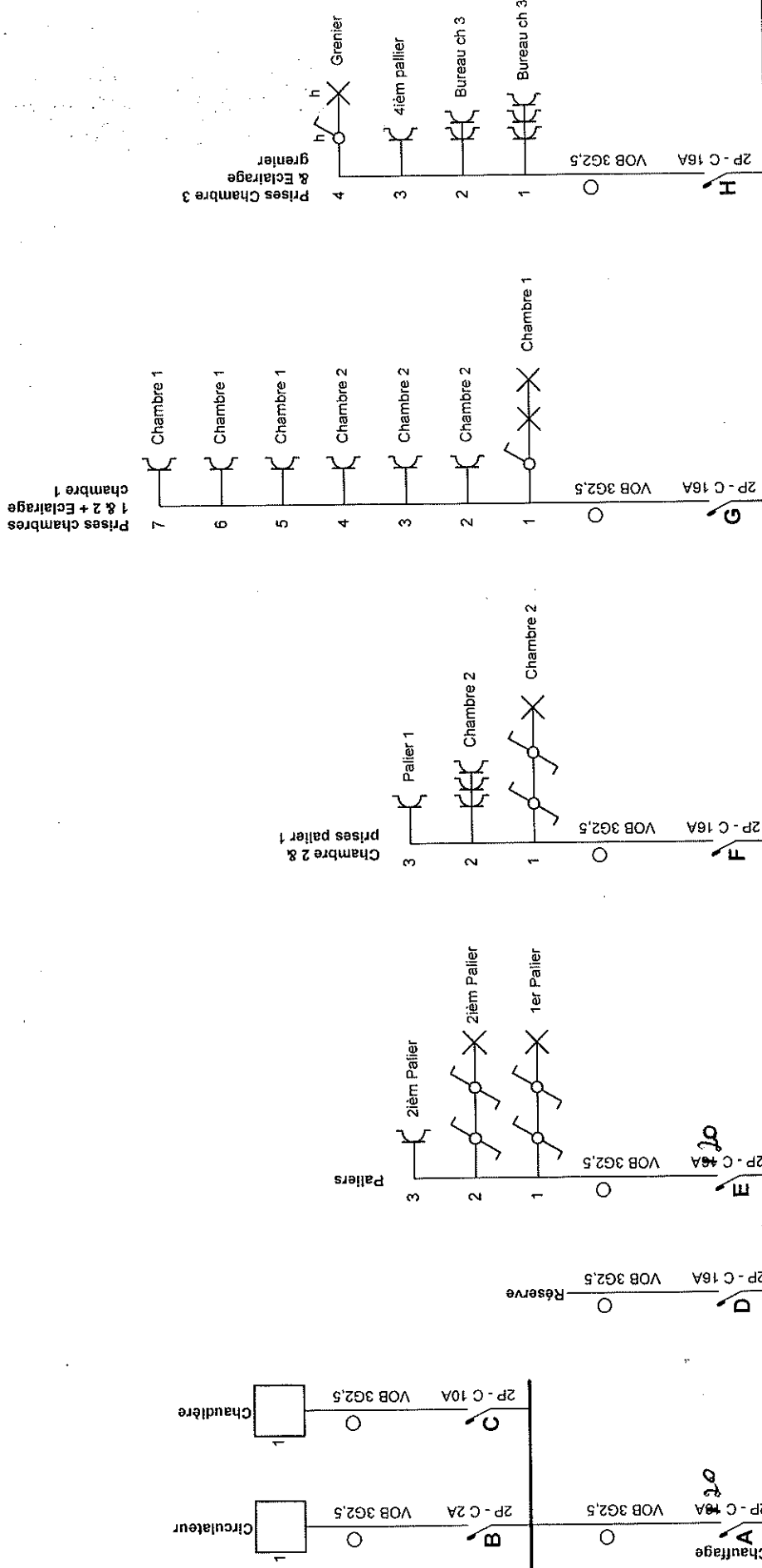

p. 1/8
Schéma unifilaire
Date: 17-06-13
3 x 230V ~ 50Hz

Installateur
 Quentin Henry
 Rue de Vonêche 141A
 6929 Haut-Fays
 GSM: 0494/255138

Adresse de l'installation électrique
 Quentin Henry
 Rue de Vonêche 141A
 6929 Haut-Fays
 GSM: 0494/255138

Organisme agréé
 BTV
 Avenue du Sainfoin 25
 5590 Ciney
 Tél.: 083 21 35 27
 Fax: 083 21 45 17
 e-mail: btv.namur@btvcontrol.be

BTV
 Benoit Jaumotte

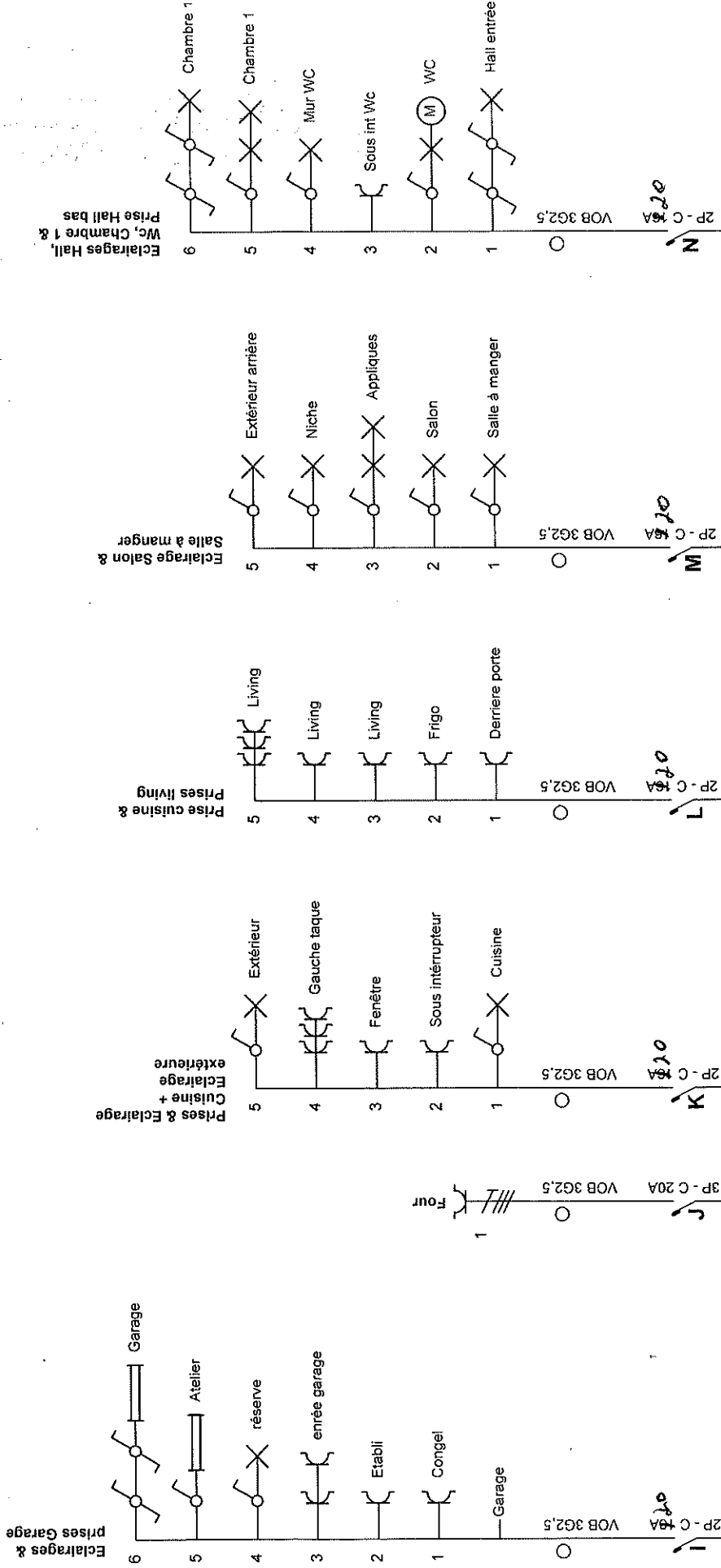

<p>Organisme agréé BTV Avenue du Sainfoin 25 5590 Ciney Tél.: 083 21 35 27 Fax: 083 21 45 17 e-mail: btv.namur@btvcontrol.be</p>	<p>Adresse de l'installation électrique Quentin Henry Rue de Vonêche 141A 6929 Haut-Fays GSM: 0494/255138</p>	<p>Installateur Quentin Henry Rue de Vonêche 141A 6929 Haut-Fays GSM: 0494/255138</p>	<p>p. 2/8 Schéma unifilaire Date: 17-06-13 3 x 230V ~ 50Hz</p>
<p>Schéma dessiné par: Nicolas Lecoq Solar Technical Support - TVA BE 0839.756.516</p>			

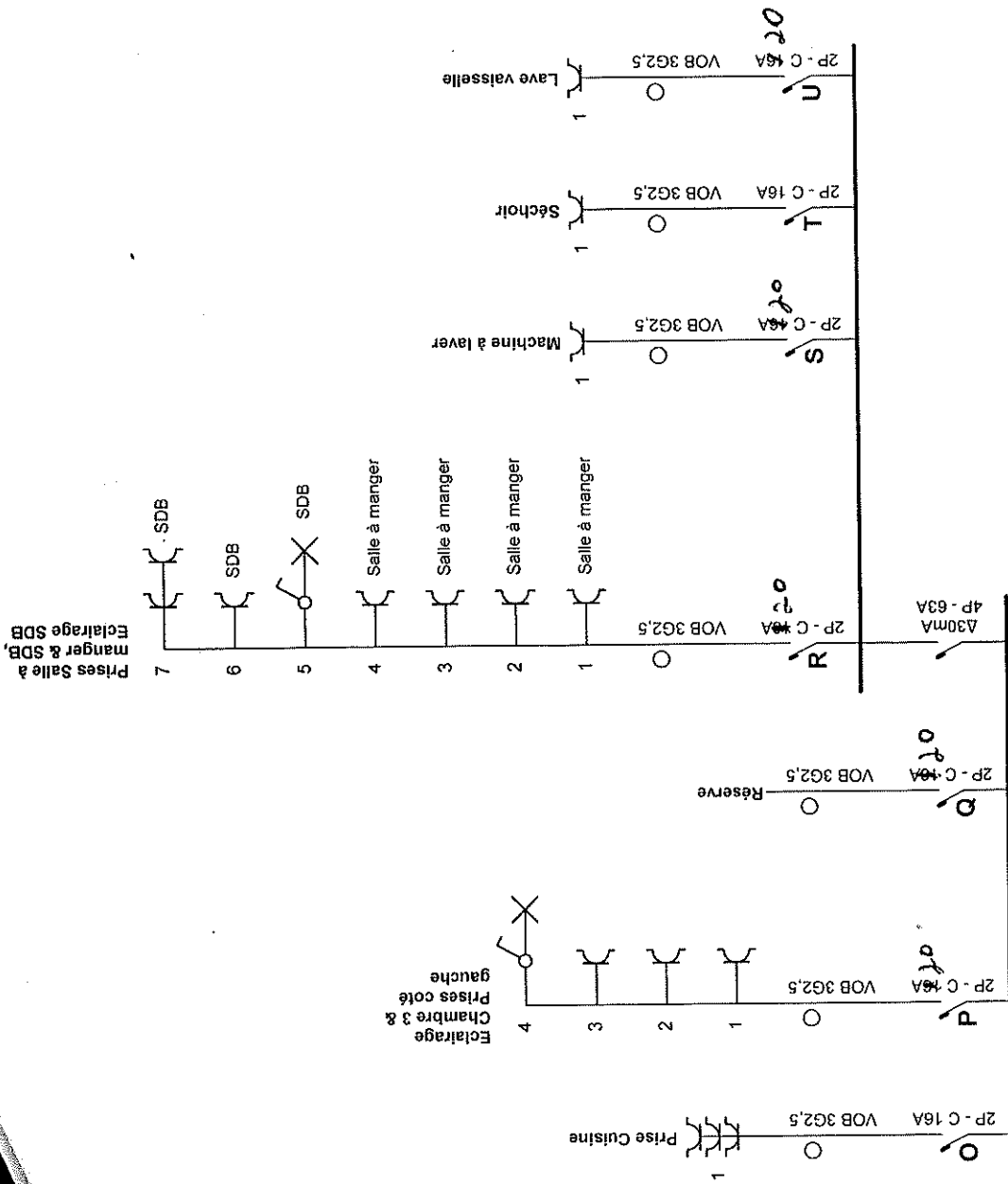

<p>p. 3/8 Schéma unifilaire</p>	<p>Installateur Quentin Henry Rue de Vonêche 141A 6929 Haut-Fays GSM: 0494/255138</p>	<p>Organisme agréé BTV Avenue du Sainfoin 25 5590 Ciney Tél.: 083 21 35 27 Fax: 083 21 45 17 e-mail: btv.namur@btvcontrol.be</p>
<p>Date: 17-06-13</p>	<p>Adresse de l'installation électrique Quentin Henry Rue de Vonêche 141A 6929 Haut-Fays GSM: 0494/255138</p>	<p>Logo BTV Signature: Benoit Jaumotte Signature: Lobbler</p>
<p>3 x 230V ~ 50Hz</p>	<p></p>	<p>Schema dessiné par: Nicolas Lecoq Solar Technical Support - TVA BE 0839.756.516</p>

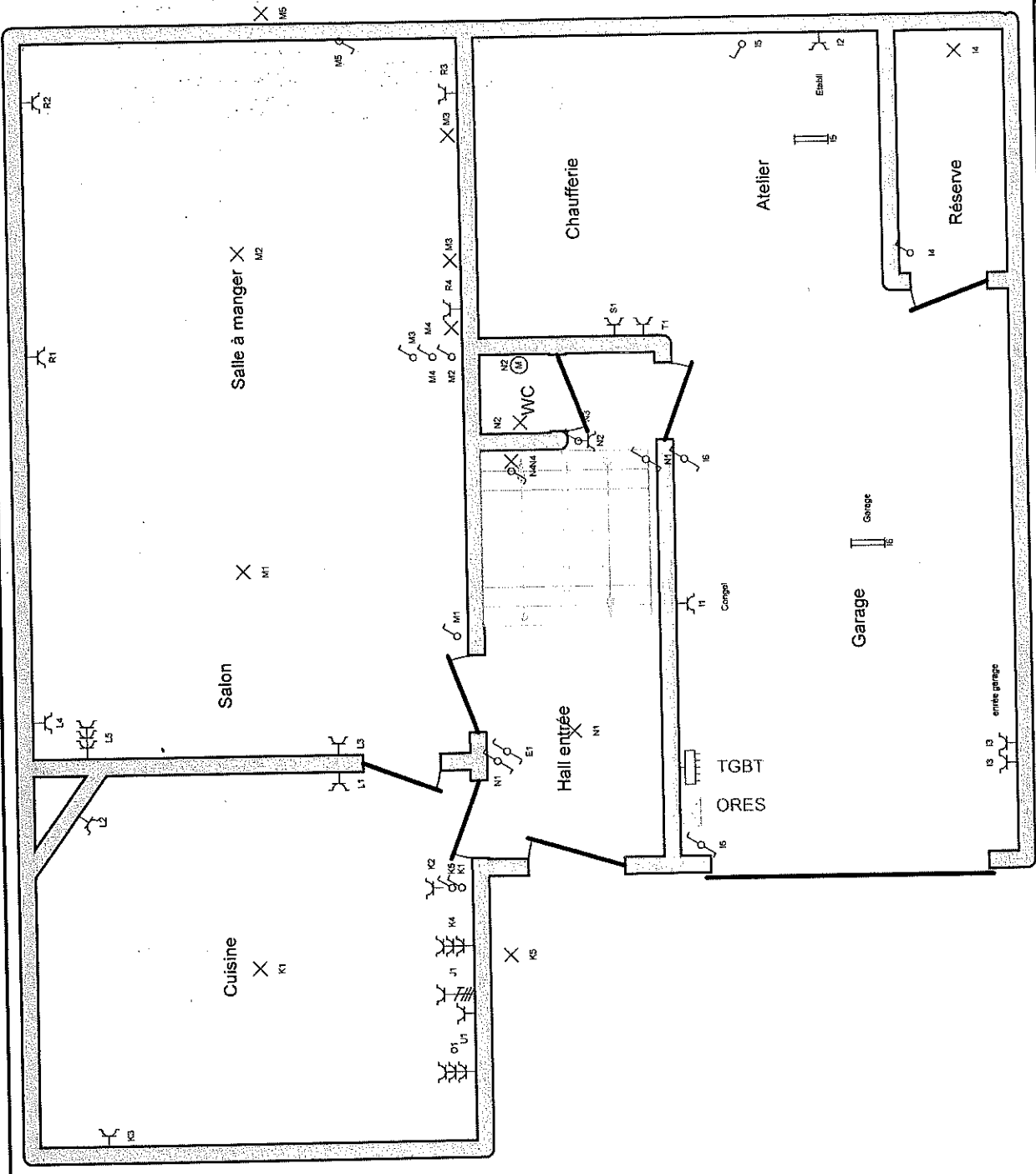

Rue de Vonêche 141A
6929 Haut-Fays

p. 4/8
Schéma de position
Date: 17-06-13
3 x 230V ~ 50Hz

Installateur
Quentin Henry
Rue de Vonêche 141A
6929 Haut-Fays
GSM: 0494/255138

Adresse de l'installation électrique
Quentin Henry
Rue de Vonêche 141A
6929 Haut-Fays
GSM: 0494/255138

Organisme agréé
BTv
Avenue du Sainfoin 25
5590 Ciney
Tél.: 083 21 35 27
Fax: 083 21 45 17
e-mail: btv.namur@btvcontrol.be

BTv
Benoit Jaumotte
10
10/10/10

Schéma dessiné par: Nicolas Lecoq Solar Technical Support - TVA BE 0839.756.516

Rue de Vonêche 141A
6929 Haut-Fays

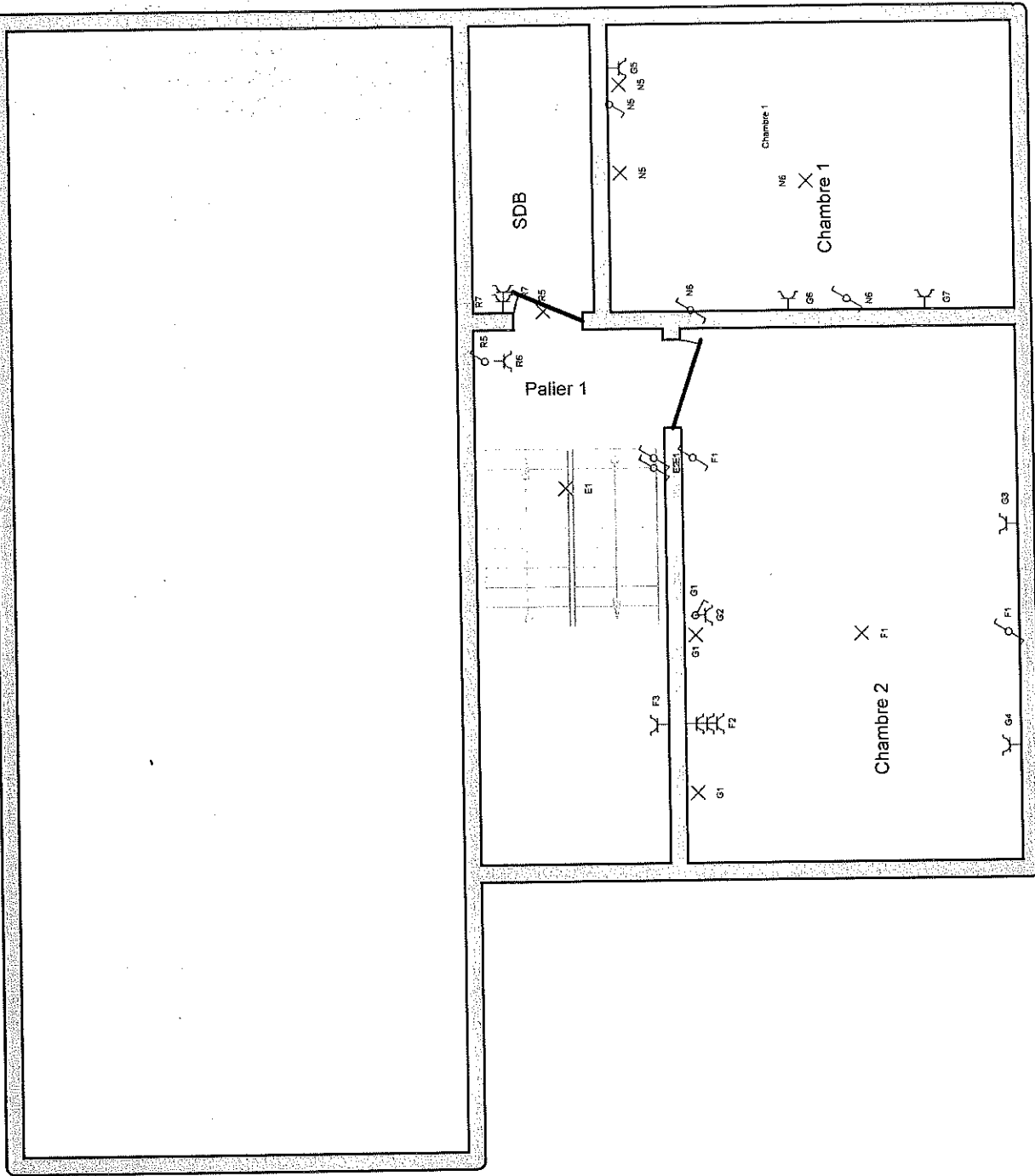

Organisme agréé
BTv
Avenue du Sainfoin 25
5590 Ciney
Tel.: 083 21 35 27
Fax: 083 21 45 17
e-mail: btv.namur@btvcontrol.be

BTv
Benoît Jaumotte
110
Benoît Jaumotte

Adresse de l'installation électrique
Quentin Henry
Rue de Vonêche 141A
6929 Haut-Fays
GSM: 0494/255138

Installateur
Quentin Henry
Rue de Vonêche 141A
6929 Haut-Fays
GSM: 0494/255138

p. 5/8
Schéma de position
Date: 17-06-13
3 x 230V ~ 50Hz

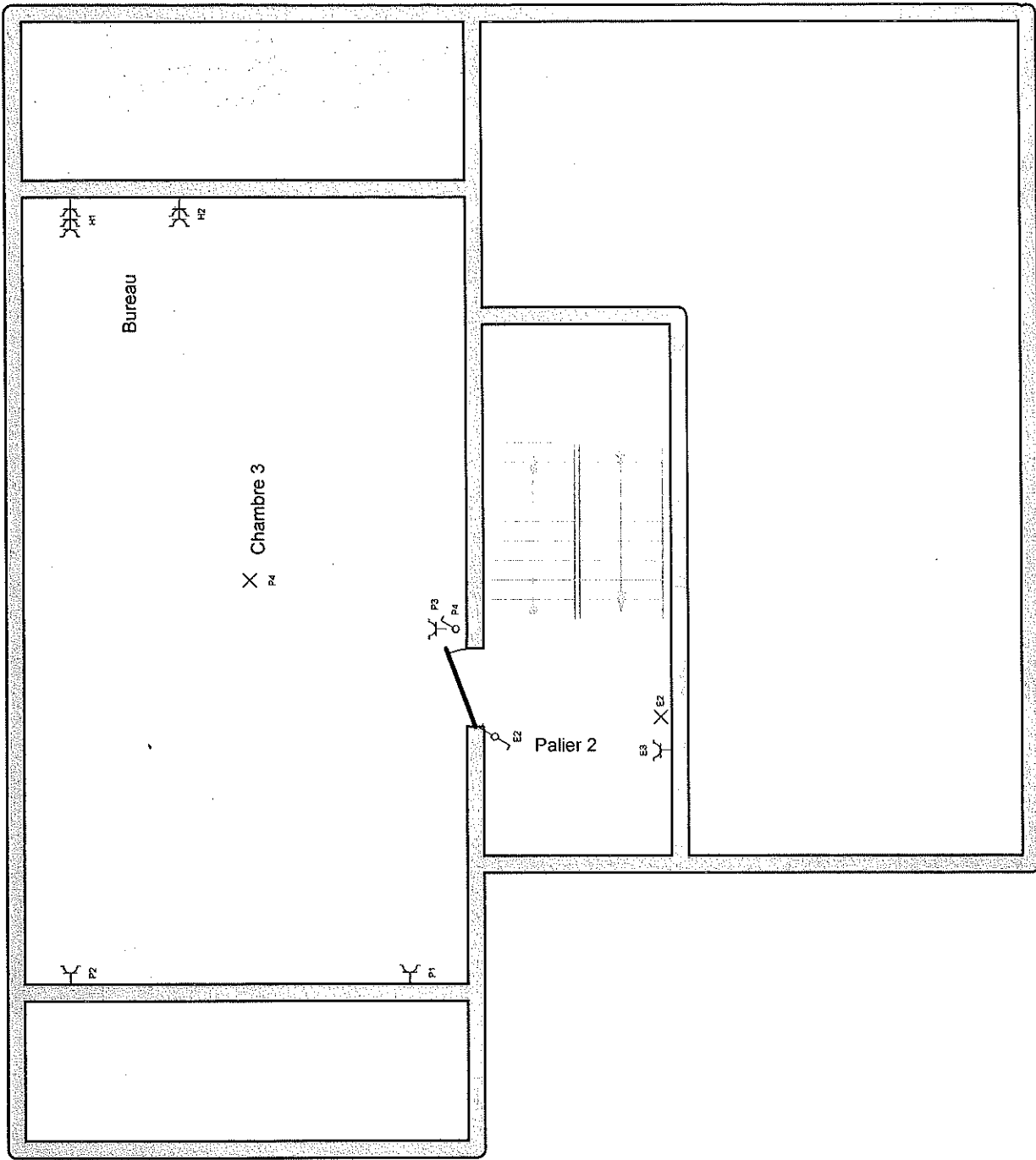

Rue de vonêche 141A
6929 Haut-Fays

<p>p. 6/8 Schéma de position Date: 17-06-13 3 x 230V ~ 50Hz</p>	<p>Installateur Quentin Henry Rue de Vonêche 141A 6929 Haut-Fays GSM: 0494/255138</p>	<p>Adresse de l'installation électrique Quentin Henry Rue de Vonêche 141A 6929 Haut-Fays GSM: 0494/255138</p>	<p>Organisme agréé BTv Avenue du Sainfoin 25 5590 Ciney Tél.: 083 21 35 27 Fax: 083 21 45 17 e-mail: btv.namur@btvcontrol.be</p> <p>BTv Benoit Jaumotte <i>Benoit Jaumotte</i></p>
---	---	---	---

Rue de Vonêche 141A
6929 Haut-Fays

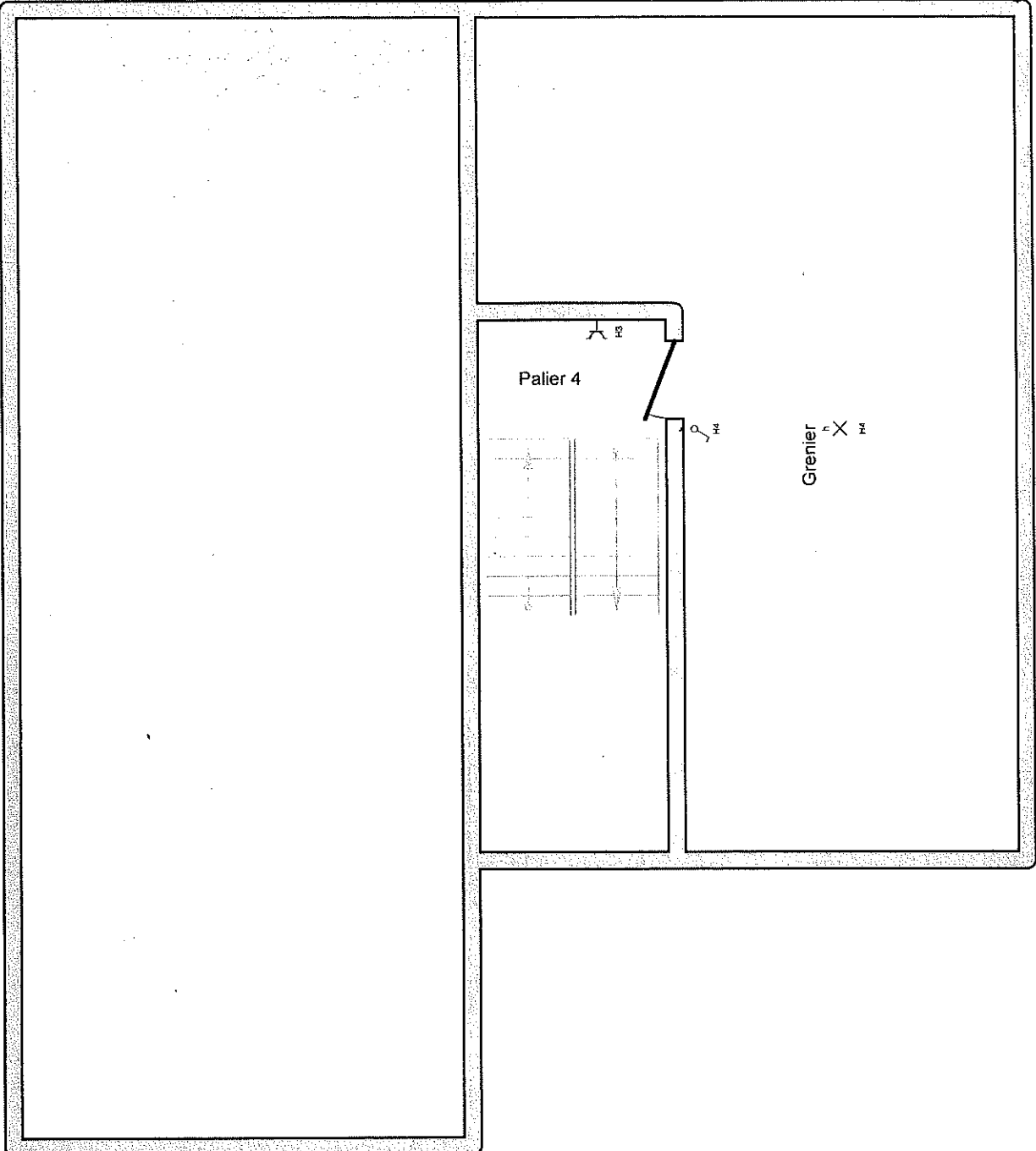

Organisme agréé

BTV
Avenue du Sainfoin 25
5590 Ciney
Tél.: 083 21 35 27
Fax: 083 21 45 17
e-mail: btv.namur@btvcontrol.be



Benoît Jaumotte
10
Benoît Jaumotte

Adresse de l'installation électrique

Quentin Henry
Rue de Vonêche 141A
6929 Haut-Fays
GSM: 0494/255138

Installateur

Quentin Henry
Rue de Vonêche 141A
6929 Haut-Fays
GSM: 0494/255138

p. 7/8

Schéma de position

Date: 17-06-13

3 x 230V ~ 50Hz

A: Chauffage

B: Circulateur

C: Chaudière

D: Réserve

E: Paliers

F: Chambre 2 & prises palier 1

G: Prises chambres 1 & 2 + Eclairage chambre 1

H: Prises Chambre 3 & Eclairage grenier

I: Eclairages & prises Garage

J: Four

K: Prises & Eclairage Cuisine + Eclairage extérieure

L: Prise cuisine & Prises living

M: Eclairage Salon & Salle à manger

N: Eclairages Hall, Wc, Chambre 1 & Prise Hall bas

O: Prise Cuisine

P: Eclairage Chambre 3 & Prises coté gauche

Q: Réserve

R: Prises Salle à manger & SDB, Eclairage SDB

S: Machine à laver

T: Séchoir

U: Lave vaisselle

Organisme agréé
 BTV
 Avenue du Sainfoin 25
 5590 Ciney
 Tél.: 083 21 35 27
 Fax: 083 21 45 17
 e-mail: btv.namur@btvcontrol.be

 Seroit Jaumotte
20/06/09

Adresse de l'installation électrique
 Quentin Henry
 Rue de Vonêche 141A
 6929 Haut-Fays
 GSM: 0494/255138

Installateur
 Quentin Henry
 Rue de Vonêche 141A
 6929 Haut-Fays
 GSM: 0494/255138

p. 8/8
Liste des circuits
 Date: 17-06-13
 3 x 230V ~ 50Hz