



ACA Asbl

Organisme de contrôle agréé  
Installations électriques

Meensesteenweg 338, 8800 Roeselare  
TEL: 065/334 979 FAX: 065/336 629  
www.acavzw.be / info@acavzw.be  
Numéro de TVA: BE 0811 407 869

514200767

Réf: 2019093501

**RAPPORT D'UN EXAMEN DE CONFORMITE AVANT MISE EN USAGE ET/OU VISITE DE CONTROLE D'UNE INSTALLATION ELECTRIQUE A BASSE TENSION ET TRES BASSE TENSION**

**Données générales**

Lieu du contrôle:	Rue de Grupont 96 , 6920 WELLIN					
Propriétaire:	/					
Client:	IMMOVISIT Sprl Dixi,Rue des Anciens Etangs 40, 1190 FOREST					
Type de locaux:	Maison	GRD:	ORES	Tarif:	Jour	
Code EAN de l'installation:	541 44	N° compteur:	/32948663	Index:	/66392,3	KWh
Installateur:	/					
N° TVA:	/	Ou n° carte ID:	/	Émis à:	/	le /
Agent-visiteur:	Christophe Lemaire					Date du contrôle: 30/09/2019

**Type de contrôle**

Conformément aux prescriptions du Règlement Général sur les Installations Electriques (RGIE) - Procédure interne QPRO/ELE/001	
Type de contrôle:	Art. 276bis Transfert de propriété
Info complémentaire:	/
Réinspection à:	/
Protection contre les chocs électriques par contacts indirects: Art. 86 Locaux ou emplacements domestiques (réseau TT - alimentation de l'installation via compteur électrique)	

**Données générales de l'installation électrique**

Tension nominale:	1 x 230V	Courant nominal max:	25 A	Courant nominal sécurité principale:	15,00
Section du câble d'arrivée:	/2x6 mm²	Type:	VOB	Section:	/
Prise de terre:	Indéterminable			Conducteur de terre:	/
Différentiel principal - In:	Aucun	Sensibilité DI:		Nombre de pôles:	
Différentiel(s) principal(s) extra:					
Différentiel secondaire - In:	Aucun	Sensibilité DI :		Nombre de pôles:	
Différentiel(s) secondaire(s) extra:					
Nombre de circuits:	4	Nombre de coffrets:	1		

**Mesures et contrôles**

Résistance de dispersion:	/Nc Ohm	Protection contre les contacts indirects:	Pas en ordre	Plombage du différentiel:	Pas plombable
Isolement générale:	/Nc MOhm	Fonctionnement différentiel - Bouton test:	Absent	Etat du matériel électrique fixe:	Pas en ordre
Test de continuité:	Pas en ordre	Fonctionnement différentiel - Test défaut:	Absent	Schémas vs. réalité:	Absent
Protection contre les contacts directs:	Pas en ordre				

<b>Conclusion :</b> <b>L'INSTALLATION N'EST PAS CONFORME AU RGIE</b>	L'installation doit de nouveau être contrôlée avant le:
	18 mois après signature de l'acte <input type="checkbox"/> Par le même organisme (*)

<b>NOMBRE D'ANNEXES</b>	Schéma d'implantation: Non Schéma unifilaire: Non Plan influences externes: N/A Autres: /	L'AGENT-VISITEUR: 	Visa du distributeur:
-------------------------	--	-----------------------	-----------------------

**Visa de l'organisme de contrôle**



ACA asbl - Organisme de Contrôle Agrée  
Meensesteenweg 338 - 8800 Roeselare  
TVA BE 0811.407.869  
Tel. 065/33.49.79 - Fax 065/33.66.29  
info@acavzw.be - www.acavzw.be

Ce rapport doit être conservé dans le dossier de l'installation électrique (et doit - le cas échéant - être soumis au Service interne pour la Prévention et la Protection au travail et au Comité pour la Prévention et la Protection au travail). En outre, toute modification intervenue dans l'installation doit être renseignée dans le dossier. Toute modification ou extension importante de l'installation électrique doit faire l'objet d'un examen de conformité avant la mise en usage. Le Service Public Fédéral ayant l'Energie dans ses attributions doit être avisé immédiatement de tout accident survenu aux personnes et dû, directement ou indirectement, à la présence d'électricité.

(\*) Les travaux nécessaires pour faire disparaître les infractions constatées pendant la visite de contrôle, doivent être exécutés sans retard et toutes mesures adéquates doivent être prises pour qu'en cas de maintien en service des installations, les infractions ne constituent pas un danger pour les personnes et les biens. Dans le cas où, lors de la nouvelle visite de contrôle, des infractions subsistent, l'organisme agréé se doit d'envoyer une copie du procès-verbal de visite de contrôle à la Direction générale de l'Energie préposée à la haute surveillance des installations électriques domestiques.

## Description des circuits

4 disj bip 16A

## CONSTATATIONS: Remarques

- A1 : Les schémas électriques doivent être joints obligatoirement dans le dossier de l'installation électrique. Il est fortement conseillé de joindre une copie de ceux-ci à proximité du coffret électrique principal.
- AC : Il est conseillé de prévoir les liaisons équipotentielles principales pour l'installation de gaz et de l'eau.
- AD : Le contrôle comprend seulement les parties visibles de l'installation.
- AD2 : Le contrôle effectué est un contrôle instantané basé sur le moment de passage. Ce rapport électrique est uniquement le reflet de l'installation électrique repris au moment de la vérification.
- AE : Le bien est meublé au moment du contrôle.
- AK : Tous les appareils de classe I doivent être alimentés obligatoirement par des socles de prises avec broche de terre reliée à la prise de terre.
- B : On ne peut pas exclure le fait qu'au dépôt des schémas, il pourrait y avoir d'autres infractions.
- K : Un interrupteur différentiel distinct d'une sensibilité de 30 mA est à conseiller pour l'installation de salles de bains/douches, lessiveuse, lave-vaisselle et/ou séchoir et appareils semblables.
- K0 : (installations < 01/10/1981) Si le circuit de la salle de bains n'est pas connecté après un interrupteur différentiel d'une sensibilité de 30mA au maximum, la volume 2 est étendue à 1m par rapport au bord de la baignoire et/ou la douche (au lieu de 0,60m).
- K1 : Il est conseillé de placer un interrupteur différentiel d'une sensibilité de 300mA à l'origine de l'installation et celui déjà existant comme protection supplémentaire pour l'installation de salles de bains, lessiveuse, lave-vaisselle, séchoir ou tous autres appareils identiques.
- U : Il faut au moins trois exemplaires des schémas électriques.
- X : La valeur de la résistance de dispersion de la prise de terre n'a pas pu être mesurée. Cette valeur devrait être de préférence inférieure à 30 ohm.
- Y : La résistance d'isolement générale n'a pas pu être mesurée. Cette valeur devrait être de préférence supérieure à 0.5 Mohm.

## CONSTATATIONS: Infractions

### Infractions - Schémas et plans:

- 1.01. : Schéma unifilaire de l'installation est à réaliser ou à compléter. (art 16, 268, 269)
- 1.02. : Schéma de position de l'installation est à réaliser ou à compléter. (art 269)

### Infractions - Mesures:

- 2.04. : La continuité des liaisons équipotentielles et/ou des conducteurs de protection n'est pas garantie. (art 70.05, 85.08)

### Infractions - Installation de la prise de terre:

- 3.01A. : La présence ou l'absence d'une prise de terre n'a pas pu être déterminée. Sa présence doit être démontrée. Si elle n'est pas installée, une prise de terre est à réaliser conformément aux prescriptions. (art. 68, 69)
- 3.04. : Le dispositif de coupure ou la barrette de sectionnement manque ou n'est que difficilement ou pas du tout accessible. (art 15.01, 70.05)
- 3.12. : Socles de prise de courant: le contact de terre est à relier à la terre de l'installation. (art 86.03)

### Infractions - Coffrets de repartition:

- 4.08. : Obtenez les ouvertures non utilisées du tableau ou coffret. (art 19, 49.01, 248)
- 4.10. : Réalisez ou complétez le repérage de chaque circuit et/ou appareillage, bornes de raccordement, etc. (lisibilité et qualité durable) (art 16, 248)

### Infractions - Installation électrique:

- 7.05. : Les connexions doivent être réalisées dans les tableaux, les boîtes de jonction ou de dérivation, aux bornes des interrupteurs et aux prises de courant, dans les armatures de plafond, servant à suspendre l'éclairage et de dérivation. (art 207.07)
- 7.14A. : Adaptez le degré de protection (IP) du matériel électrique placé dans la/les salle(s) de bains au volume dans lequel il est installé. (art 19, 86.10)
- 7.14B. : Le matériel électrique installé dans la/les salle(s) de bains n'est pas adapté au volume dans lequel il est installé (les distances jusqu'au bord de la baignoire et/ou de la cuvette ou des conditions protectrices supplémentaires). (art 86.10)
- 7.20. : Les équipements électriques ne peuvent pas être fixés sur des matériaux combustibles. (art 104)
- 7.23. : L'utilisation des blocs multiprises en pose fixe n'est pas permise. (art. 249.02)

### Infraction - Conducteurs et code de couleur:

- 8.03. : Protégez le(s) câble(s) non armé(s) aux endroits susceptibles aux dégradations, coups, chocs (traversée des murs, plafonds, etc.). (art 201, 209)
- 8.04. : Les conducteurs électriques ne sont pas entrés, de sorte que la protection continue est garantie (art 205)
- 8.15. : Le risque de court-circuit et/ou la protection contre les contacts directs et/ou la durabilité de l'isolation des conducteurs ne sont pas garantis. (art 198, 206)

### Infractions supplémentaires et/ou explications additionnelles:

2,04 3,12 chambre  
7,23 chambre  
7,05 cave  
7,20 sdb cave  
8,04 cave

**ANNEXE – INSTALLATION ELECTRIQUE A BASSE TENSION ET TRES BASSE TENSION**

**Données générales**

Annexe à rapport n°:	514200767	Tension nominale: 1 x 230V
Lieu du contrôle:	Rue de Grupont 96 , 6920 WELLIN	
Propriétaire:	/	
Agent-visiteur:	Christophe Lemaire	Date du contrôle: 30/09/2019

**Schéma d'implantation simplifié (Art. 276bis) ou photo/schéma de l'installation (électrique)**

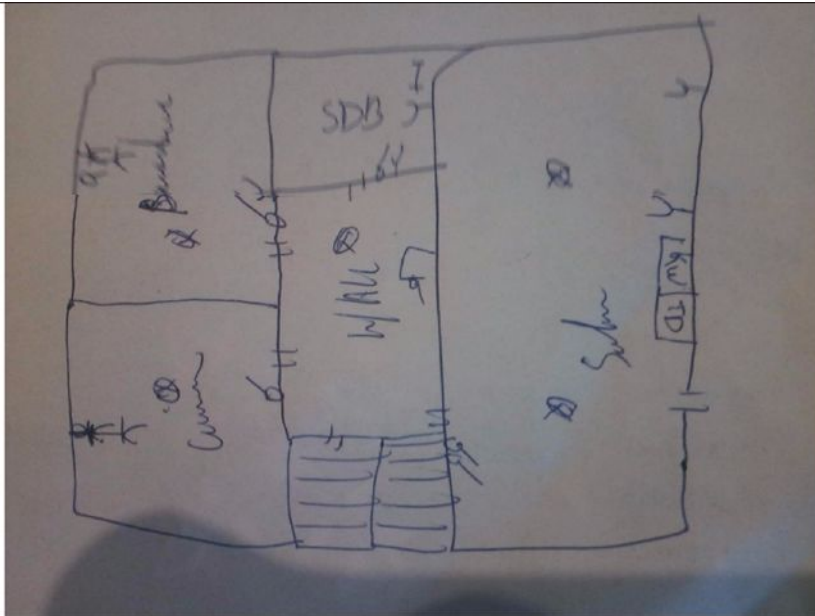

Signature client:

Signature agent-visiteur: